

O CONSTRUIR

BOLETIM DE ANÁLISE

Janeiro 2024



SINDUSCON
PARÁ

Boletim
Econômico
Ano 12
n° 96

Índice

1 – CONSTRUÇÃO CIVIL

Inscrições abertas para o 98º ENIC

1 - DADOS CAGED

1.1 - SALDO MENSAL DE EMPREGO NA CONSTRUÇÃO CIVIL DO ESTADO DO PARÁ

1.2 - EMPREGO NO PARÁ APRESENTA SALDO NEGATIVO

1.3 - SALDO ANUAL DE EMPREGO DA CONSTRUÇÃO CIVIL E ATIVIDADES ECONÔMICAS DO ESTADO

1.4 - PARTICIPAÇÃO DA CONSTRUÇÃO CIVIL NA BALANÇA DE EMPREGOS

1.5 - SALDO DO EMPREGO FORMAL POR MUNICÍPIO NA CONSTRUÇÃO CIVIL (JANEIRO DE 2024)

1.6 - DEMISSÕES POR MUNICÍPIOS

Eventos climáticos colocam obras de prevenção como prioridade para o governo

Diretoria

Fabrizio de Almeida Gonçalves
Presidente

Antônio Valério Couceiro
1º Vice-Presidente

Rodrigo Houat Nasser
2º Vice-presidente

Orlair Bruno Barbosa Mileo
Diretor de Edificações

Daniel Victor Mota Pereira e Silva
Diretor de Infraestrutura

Nelson Jorge Linhares da Silva
Diretor de Obras Corporativas e Industriais

Neil Aldrin de Azevedo Henriques
Diretor de Tecnologia e
Materiais de Construção

Francisco Nunes Viana Neto
Diretor de Economia e Estatística

Andrea Vasques Rezende dos Santos Ferraz
Diretor de Relações do Trabalho

3 Ubirajara Marques de Oliveira Neto
Diretor de Habitação e Interesse Social

3 Luis Carlos Vieira Moreira
Diretor Adjunto de Assuntos Jurídicos

4 Josany Aline de Souza Cardoso
Diretor Adjunto do Setor Energético

4 Rodrigo José Teixeira Rocha Garcia
Diretor Adjunto de Responsabilidade Social
Corporativa

4 Leonardo Gil Castelo Branco
Diretor Adjunto de Obras Públicas
de Edificação

5 Gisandro Gil Padrão Massoud
Diretor Adjunto de Obras de Habitação de
Interesse Social

5 Acácio Antônio Gonçalves
Diretor Adjunto de Obras de Material de
Construção

Clóvis Acatauassú Freire
Diretor Adjunto de Indústria Imobiliária

6 Lilianne de Nazaré Ferraz Barbosa Kahwage
Diretor Adjunto de Relações do Trabalho

6 Patrice Rossetti
Diretor Adjunto de Gestão de Projetos

7 Arthur Clairefont Melo Couceiro
Diretor Adjunto de Inteligência de Mercado

Túlio Lima Damasceno
Diretor Adjunto de Obras Industriais

SUPLENTES DE DIRETORIA

Jorge Manoel Coutinho Ferreira
Silvio Chamie Chady
Álvaro Gomes Tandaya Neto
Lucas Brasil Gonçalves

CONSELHO FISCAL

Paulo Henrique Domingues Lobo
Daniel de Oliveira Sobrinho
José Albino Cruz Vieira

SUPLENTES DO CONSELHO FISCAL

Andrei Corrêa Morgados
Armando Câmara Uchôa Júnior

CONSELHO CONSULTIVO

Alex Dias Carvalho
Marcelo Gil Castelo Branco
Manoel Pereira dos Santos Junior

CONSELHO DE ÉTICA

Marcelo Gil Castelo Branco (Presidente)
Andrea Maria Sabado Correa
Flaviana Massami Aoki

DELEGADOS REPRESENTANTES JUNTO A FIEPA

Fabrizio de Almeida Gonçalves
Antônio Valério Couceiro

DELEGADOS SUPLENTES

Orlair Bruno Barbosa Mileo
José Albino Cruz Vieira

Expediente

www.sindusconpa.org.br

Sede Administrativa: Trav. Quintino Bocaiúva, 1588, 1º
Andar, Nazaré – Belém/PA
(91) 3241-4058 - 98162-1664

Projeto Gráfico: Fluxo

Diagramação: Fluxo

Redação: - Ascom/Sinduscon-PA

Estatística: Rafael Costa

Coordenação: Eliana Veloso Farias

Inscrições aberta para o 98° ENIC



As inscrições para o 98° Encontro Nacional da Indústria da Construção Civil (ENIC) estão abertas. O evento, que é uma iniciativa da Câmara Brasileira da Indústria da Construção (CBIC), acontecerá durante a edição de 2024 da FEICON, entre os dias 2 e 5 de abril, no São Paulo Expo, em São Paulo.

Em dezembro de 2023, a CBIC e a RX, promotora e organizadora da FEICON, evento de construção civil referência na América Latina, anunciaram à imprensa as realizações dos 98° e 100° Encontro Nacional da Indústria da Construção Civil (ENIC) durante as edições 2024 e 2025 da feira, respectivamente.

Considerando o sucesso do 96° ENIC, realizado em 2023 no evento, a FEICON e a CBIC fecham novo acordo com foco em gerar valor e oportunidades para quem atua na área, por meio do acesso a conhecimento técnico e informações de qualidade, em um mercado mais competitivo e demandante por alta tecnologia, eficiência, produtividade e sustentabilidade.

A CBIC avalia que realizar duas edições adicionais do ENIC em conjunto com a FEICON proporcionará um alcance exponencial e ampliado aos seus conteúdos e debates. Renato Correia, presidente da CBIC, destaca a sinergia entre as duas entidades.

“Juntas, CBIC e FEICON expandem sua presença entre as mais de 1000 marcas expositoras e dezenas de milhares de profissionais e técnicos do setor que participam do evento. A oferta de palestras técnicas destinadas a engenheiros, construtores, arquitetos, varejistas e distribuidores fortalece a parceria, assegurando ao ENIC uma conexão direta com um número ainda maior de empresas. É por todos esses motivos que reiteramos nosso compromisso de continuar este evento em conjunto nas duas próximas edições da feira”, ressaltou Correia.

Crédito: CBIC

Fonte: <https://cbic.org.br/inscricoes-abertas-para-o-98o-enic/>

O futuro tem três letras.

Uma nova marca, um novo tempo, com os mesmos valores que sempre permearam o caminho de sucesso do Grupo TWT.

TWT

REALTY

Uma empresa do grupo TWT



Aponte a câmera do celular e saiba mais

1 - DADOS CAGED (Cadastro Geral de Empregados e Desempregados) 01

1.1 - Região Norte – Admissões e demissões do setor da construção civil na região

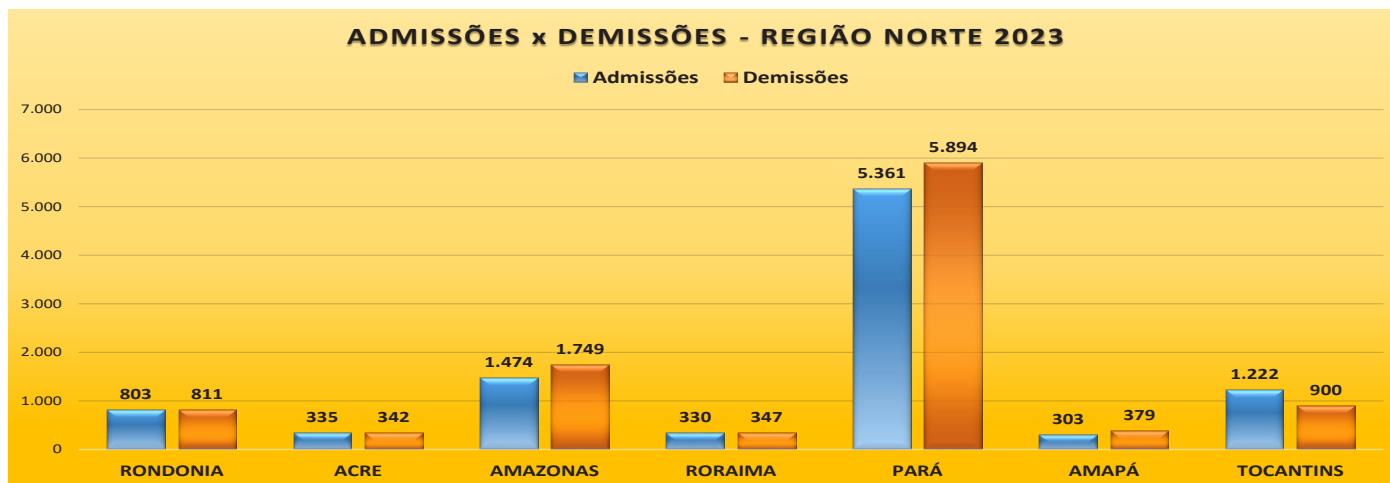

1.2 - Emprego no Pará apresenta saldo positivo

A construção civil, no estado do Pará, tem aumento de contratações no mês de janeiro, com o total de 5.361. Este resultado apresenta um saldo de 57% no setor, comparado ao nível de contratações do mês anterior de 3.412.

Com relação ao número de desempregados, o primeiro mês do ano registrou -28% de redução, que corresponde a um total de 5.894 comparado a dezembro, que contabilizou 8.219.

Em uma análise feita dos últimos 12 meses do estado, o Pará manifestou um saldo positivo de emprego com 7.907. Entre os municípios que mais demitiram no período, destacam-se: Belém (13.001), Parauapebas (12.457), Barcarena (6.571) e Marabá (5.074).

Abaixo os números referentes aos saldos da construção civil dos últimos 12 meses

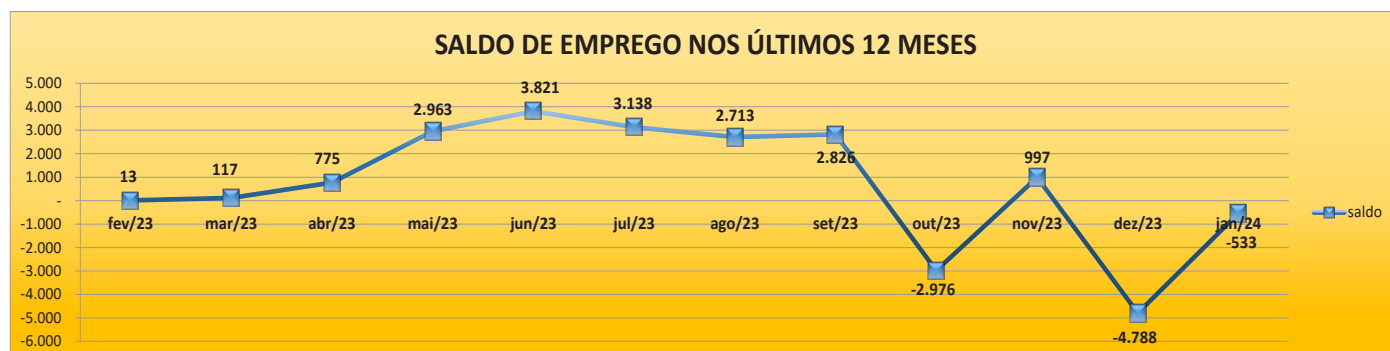

1.3 - Saldo anual de empregos formais e nível de participação da construção civil em relação a outras atividades econômicas

SÉRIE HISTÓRICA 2015 A 2024

Ano	Total Admis.	Total Deslig.	Saldo Construção Civil	Saldo Atividades Econômicas	Part. % Construção Civil	Estoque de emprego na Const. Civil
2015	77.666	102.770	-25.104	-37.828	-20,61	92.015
2016	46.796	68.242	-21.446	-39.869	-21,53	68.070
2017	43.637	49.815	-6.178	-7.412	-8,1	59.704
2018	45.004	42.947	2.057	2	3,08	60.606
2019	45.531	46.149	-618	1,8	-0,96	60.671
2020	58.706	53.436	5270	29978	8,89	64.578
2021	76.460	62.850	13.610	72.629	21,08	78.188
2022	76.054	76.981	-975	31.396	-1,19	76.884
2023	79.956	72.049	7.907	44.851	10,28	84.791
2024	35.464	35.353	-533	111	-0,60%	88.421

1.4 - Participação por setor - Pará

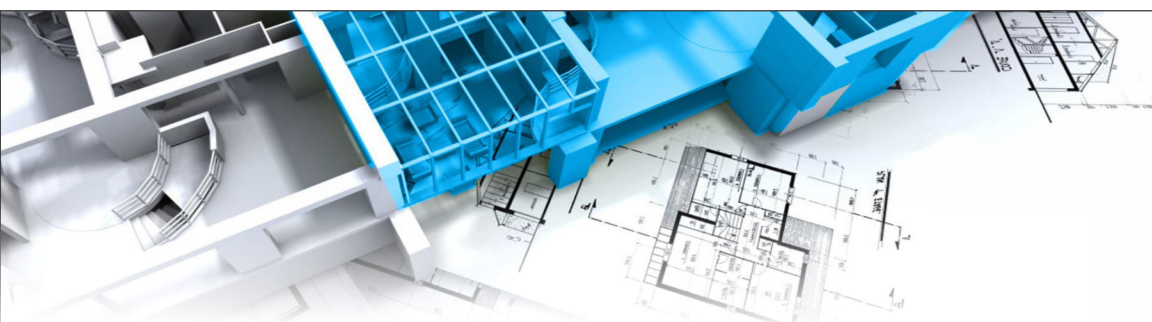
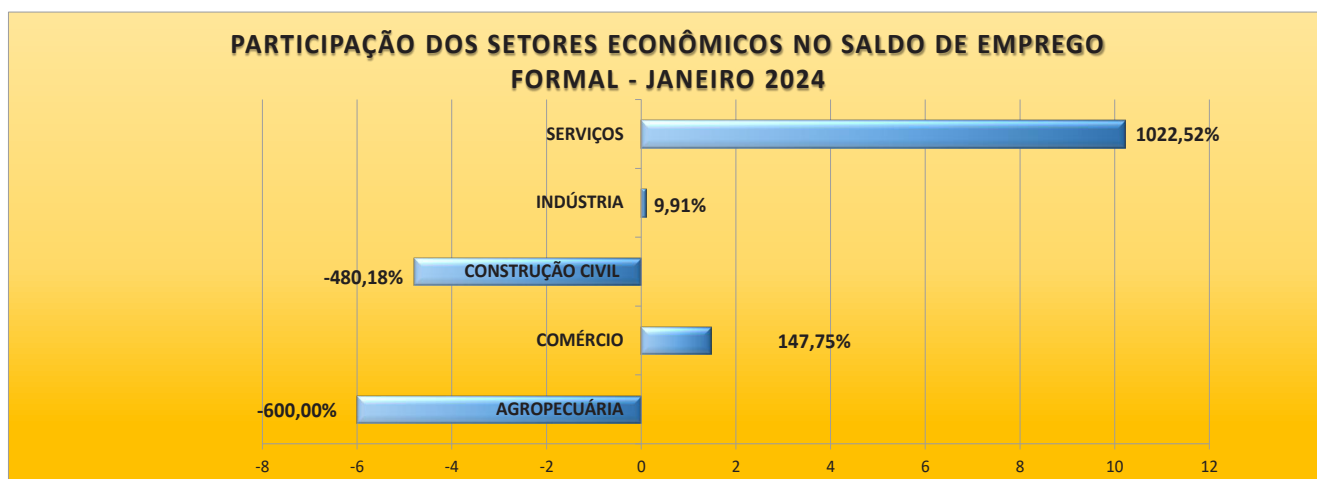

1.5 - Saldo de emprego formal por município na construção civil em janeiro.

Municípios	Admissões	Demissões	Saldo
Altamira	104	47	57
Ananindeua	368	458	-90
Barcarena	659	553	106
Belém	920	996	-76
Canaã dos Carajás	890	823	67
Castanhal	108	126	-18
Marabá	267	752	-485
Marituba	91	52	39
Paragominas	105	141	-36
Parauapebas	750	851	-101
Redenção	85	54	31
Santarém	72	61	11
Outros	942	980	-38
TOTAL	5.361	5.894	-533

1.6 - Gráfico - Demissões por municípios

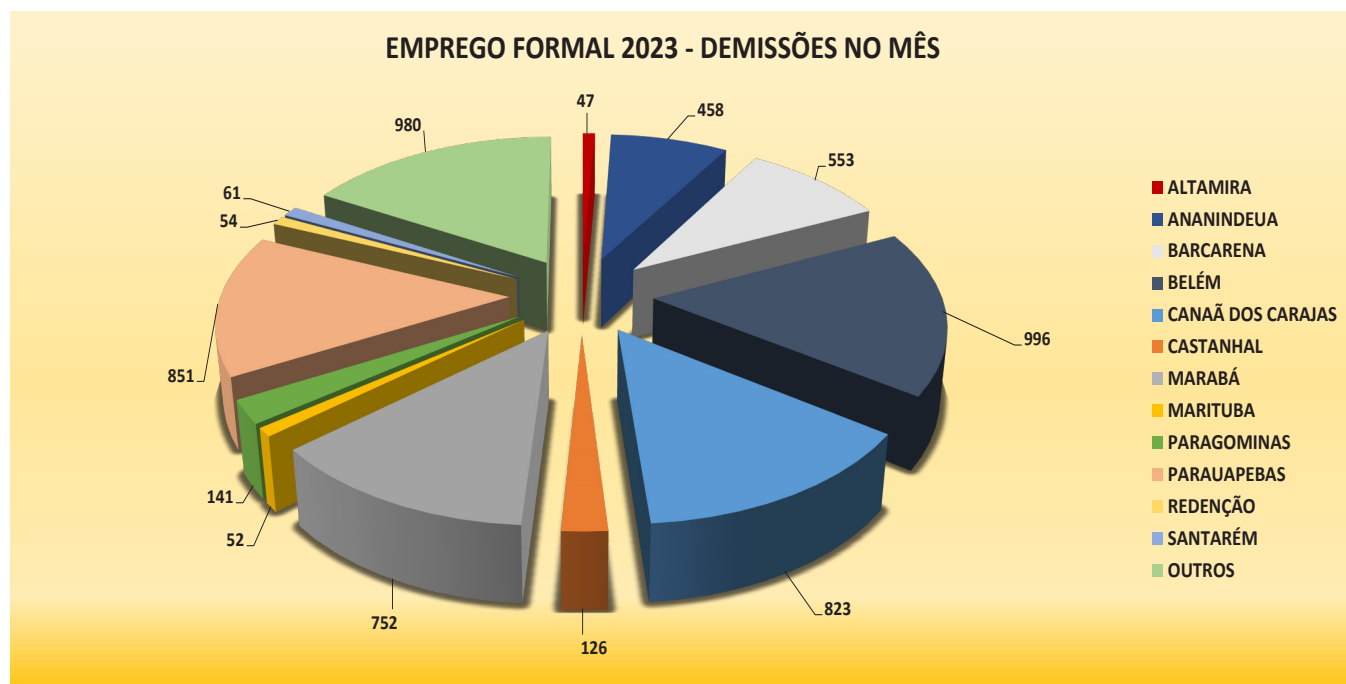

Descubra como reduzir custos aumentando a sua segurança

Especialista internacional em **Seguros de Riscos de Engenharia e Garantia de Obras**, a JGS desenvolve soluções inteligentes de segurança capazes de tornar sua empresa ainda mais competitiva.

Ligue e comprove (91) 3181.4444
www.jgsseguros.com.br e-mail: garantia@jgsseguros.com.br

Eventos climáticos colocam obras de prevenção como prioridade para o governo



Imagem: CBIC

Devido aos eventos climáticos que estão ocorrendo em diversas cidades do país, o Ministério das Cidades afirmou que a pasta terá como prioridade nesse início de ano avançar com a seleção dos projetos de drenagem e de contenção de encostas para prevenção de riscos nas cidades brasileiras.

O ministro da pasta, Jader Filho, explicou que o governo federal disponibiliza recursos da União para os projetos apresentados por estados e municípios. Antes, o ministério faz uma análise técnica rigorosa dos projetos, cruzando dados de grau de risco da região com o número de pessoas a serem beneficiadas pelas obras para selecionar as propostas a serem financiadas com prioridade.

Após a aprovação, as obras devem ser executadas e fiscalizadas pelo autor do projeto – estado ou município. E os recursos são liberados pelo ministério mediante a comprovação da execução do projeto.

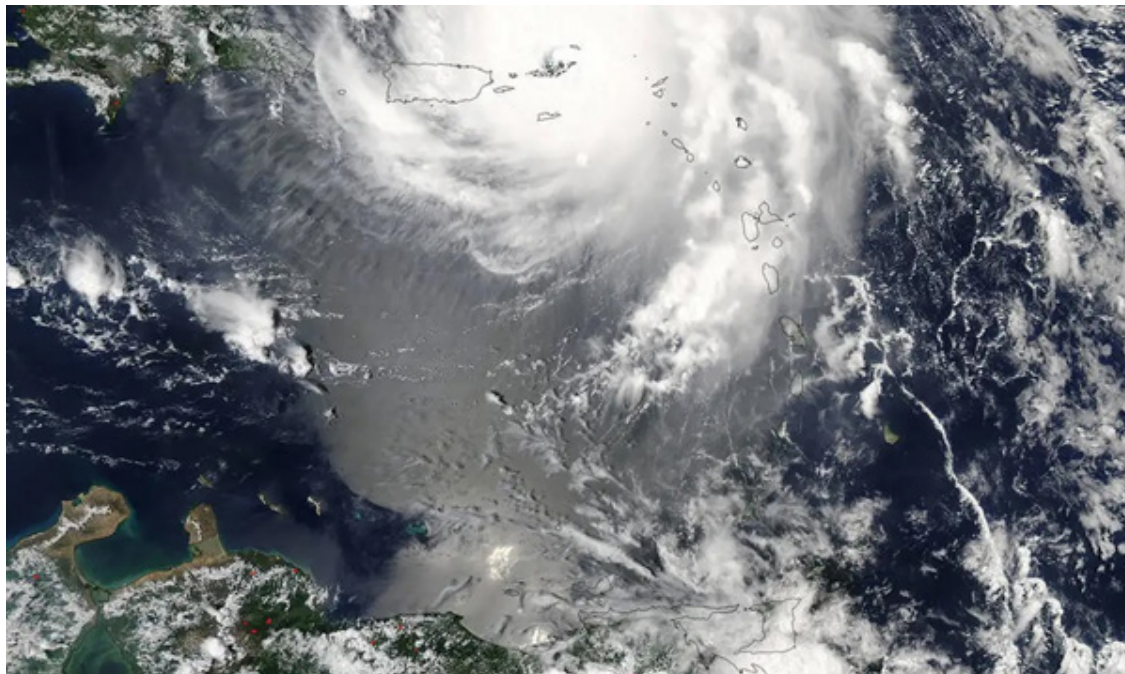
“Estamos percebendo que esses eventos climáticos só fazem crescer a cada ano e precisamos priorizar. Não queremos mais ver cenas como essas se repetirem no nosso país”, disse Jader Filho.

Fonte: <https://cbic.org.br/eventos-climaticos-colocam-obras-de-prevencao-como-prioridade-para-o-governo/>



www.advassociados.com.br

Belém | Brasília | Macapá | Manaus | Marabá
Parauapebas | Porto Velho | Rio de Janeiro
Santarém | São Luis | São Paulo | New York

* Assessoria para implantação de projetos na Amazônia * Direito Ambiental, Fundiário e Minerário * Civil, Comercial e do Consumidor *
* Trabalhista e Sindical * Tributário * Penal Empresarial * Ações de Massa e Juizados Especiais Cíveis * Petróleo, Gás e Energia *

Onze sedes distribuídas por todo o Brasil garantem abrangência nacional e atuação full service na assessoria jurídica de projetos econômicos, sociais e ambientais.



O CONSTRUIR

www.sindusconpa.org.br

 [sindusconpa](#)

 [sindusconpa](#)

 comunicacao@sindusconpa.org.br